

## Geschichte

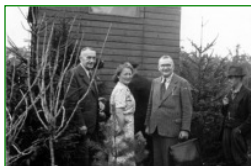

Dr. Albert Koch im Labor  
(1925-27)

Dr. Franz Becker (1927-40)



Bernhard Schulze Everding, re  
(1940-67): Standbesichtigung

Dr. Walter Springensguth (1967-71)

Dr. Walter Pinsdorf (1971-90)

Dr. Werner Mühlen (1991 – heute):  
Besuch des Ministers, v.l.n.r. Dr. Adam,  
Kammerdirektor Dr. Berges, Dr. Mühlen,  
Minister Femmel und Präsident Fritzen



## Empfang

geladene Gäste

- bis  
11:00 Anreise
- 11:00 Sektempfang
- 11:30 Eröffnung
- 11:45 Grußworte
- 12:00 Dr. Theodor Kock  
90 Jahre Bienenkunde in  
Münster
- 12:30 Dr. Reinhard Mantau  
Das Bieneninstitut als  
Bindeglied zwischen Imker,  
Landwirt und Verbraucher
- 13:00 Imbiss  
Besichtigung des  
Weihnachtsmarktes  
Mittagspause

## Festvortrag

öffentlicher Teil, Anmeldung erforderlich

- bis  
14:00 Besichtigung des großen  
Weihnachtsmarktes  
im Foyer der  
Landwirtschaftskammer
- 15:00 Grußworte  
Einführung
- 15:30 Dr. Werner Mühlen  
Die Bedeutung der Imkerei  
für Umwelt und Gesellschaft  
Was war? Was ist?  
Was wird sein?
- 16:30 Ende der Veranstaltung

Anmeldung unter [www.imkerakademie.de](http://www.imkerakademie.de)



Vor 90 Jahren, am 1. April 1925 wurde auf Bestreben des „Westphälischen Hauptvereins für Bienenzucht“ die Versuchs- und Lehranstalt für Bienenkunde an der Landwirtschaftskammer für die Provinz Westphalen gegründet.



1925 – 1944: Südstraße. 76, Münster



1952 – 1977: von Esmarchstr. 25, Münster



1978 – Heute: Nevinghoff 40, Münster



Autobahnabfahrt Münster-Nord in Richtung Münster, nach der Eishalle an großer Ampelkreuzung nach links in den Yorkring, nach knapp 2 km an 6. Ampel links abbiegen in die Kanalstraße (Schild: Zentrum Nord).  
Nach ca. 1 km in der 1. Straße rechts (Nevinghoff) abbiegen. Der Straße bis zur Pappelallee folgen, an der die LWK liegt.  
Mit dem Bus fahren ab HBF mit der Linie 17 bis zur Haltestelle „Josef-König-Straße“, oder mit dem Zug Richtung Rheine bzw. Gronau bis zum Haltepunkt „Zentrum Nord“.

Landwirtschaftskammer NRW  
Aufgabengebiet Bienenkunde  
Nevinghoff 40, 48 147 Münster  
Tel 0251/2376-662 FAX 0251/2376-551  
E-Mail: [imkerei@lwk.nrw.de](mailto:imkerei@lwk.nrw.de)  
[www.landwirtschaftskammer.de](http://www.landwirtschaftskammer.de)  
[www.apis-ev.de](http://www.apis-ev.de)



# 90 Jahre

# Bienenkunde

an der

Landwirtschaftskammer  
Nordrhein-Westfalen

## Einladung

## Empfang und

## Festveranstaltung

Freitag, den 04. Dezember 2015

11:00 Großer Sitzungssaal

[www.landwirtschaftskammer.de](http://www.landwirtschaftskammer.de)